KIZILMASKE

Sayı:123 | HAFTALIK GENÇLİK MECMUASI | 250 KURUŞ

KARİKATÜR

—ARKADAŞIM YÜZME BİLMEZ AMMA HALTER KALDIRIR!..

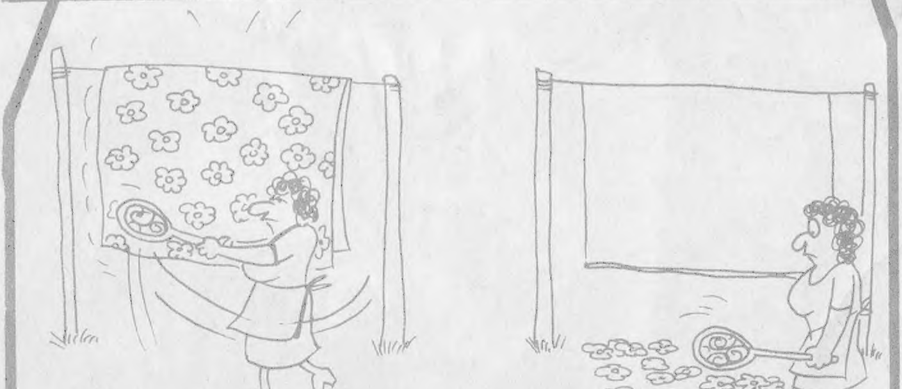

YAZISIZ

TAY YAYINLARI
KIZILMASKE Haftalık Mecmua. Sahibi ve Sorumlu Yönetmeni. M. SEZEN YALÇINER
İdare Yeri: Klodfarer Cad. No:16 ISTANBUL Tel:22 45 32-26 72 42
Genel Dağıtım:Hürriyet Gazete Dağıtımı A.Ş. NEŞİR TARİHİ:12/12/1975

© Copyright Opera Mundi - K.F.S.

BU SIRADA YERDE...
İŞTE ONLAR... AZ SONRA AŞAĞI ATLAR - LAR...
DİANA'NIN PARA - ŞÜTÜ AÇILMAZSA... O ZAMAN ŞENLİK OLUR!..
HEY!. ARKALA - RINDA BAŞKA BİR UÇAK DAHA VAR!..
HAYDİ!.. NE BEKLİYOR - SUNUZ DAHA?..
ATLAMAYA HAZIR OL DİANA!..
ATLAMAYA - CAĞIM İŞTE!..

GÜZEL.. BİRAZ DAHA ALÇAL...
AMA TEHLİKELİ BU!..
HEY!.. ÜSTÜMÜZDEKİ BU CAMBAZ DA NEREDEN ÇIKTI?
BİZE NE? DİANA HAZIR MISIN?
HAYIR!..
SANA SÖYLEDİM, BENİ BU İŞE ZORLA SÜRÜKLEDİN... PEPİ SANA NE OLUYOR?..
DEDİĞİMİ YAP HEMEN..!

AYNI ZAMANDA POLİS DE YATTAN OLAYI İZLİYORDU..
XO27... SON DURUM NE ?
TAM SAĞI-MIZDA...
SİZE SÖYLE-MİŞTİM... BURADA HİÇ BİR ŞEY YOK! MAHKEMEYE VERECEĞİM SİZİ!.

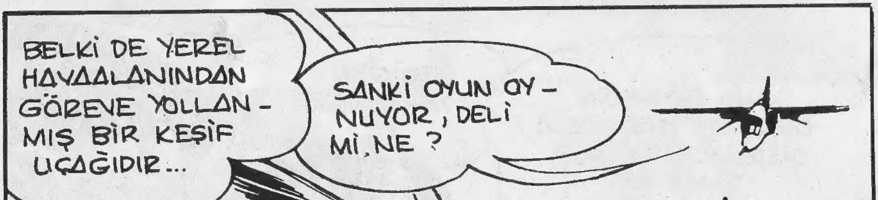
BELKİ DE YEREL HAVAALANINDAN GÖREVE YOLLAN-MIŞ BİR KEŞİF UÇAĞIDIR...
SANKİ OYUN OY-NUYOR, DELİ Mİ, NE ?

AŞAĞIDAKİ HAYDUTLAR BİRDENBİRE TELÂŞLANDILAR..
FEDERAL POLİS PEŞİMİZDE! DİANA İNER İNMEZ MALI ALMA_ YA HAZIR OLUN...
YA DA YE_ RE ÇAKILIR ÇAKILMAZ
HEY...BU @☆... DE NEREDEN ÇIKTI ?

SANA ATLA DEDİM, DİANA ...
DELİ MİSİN SEN ? PARAŞÜTÜMÜ BİLE DOĞRU DÜRÜST TAKMADIM.!.
HAYDİ.. TAM SIRA_ SI!.

NE YAPIYOR BU SERSEM ? BİZE ÇARPACAK..
ATLA !
HAYIR !

DAHA FAZLA YAKLA-ŞAMAYIZ , YOKSA ÇARPARIZ...
USULCA ALÇALMAYA DEVAM ET... BİRAZ DAHA ... TAMAM... İŞTE BÖYLE...

SEN GERÇEKTEN ÇILDIRMIŞSIN !..
ŞIMDİ AYNI HIZDA KAL...

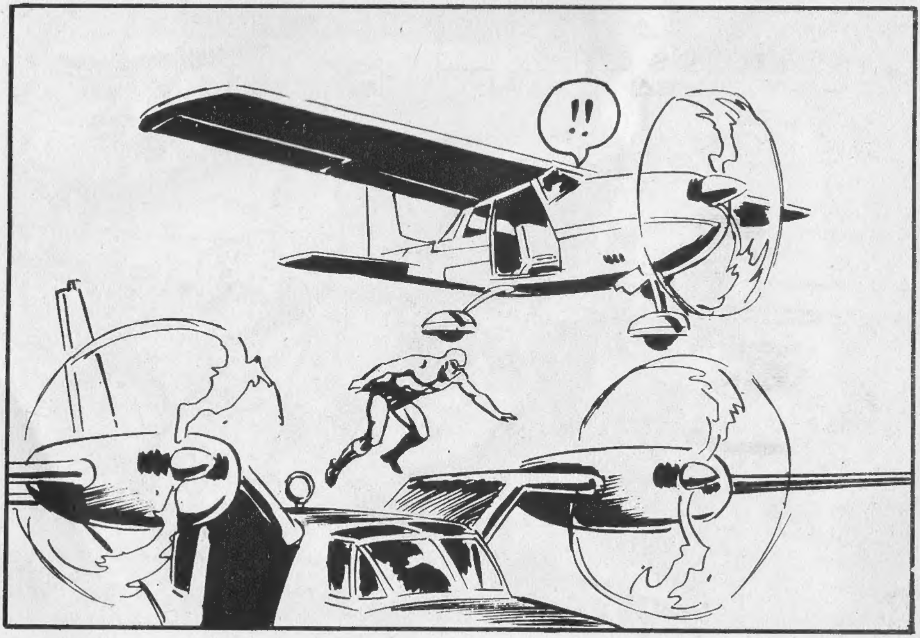
!!

ÇOK KORKUNÇ!.. BİR İNTİHAR BU!.

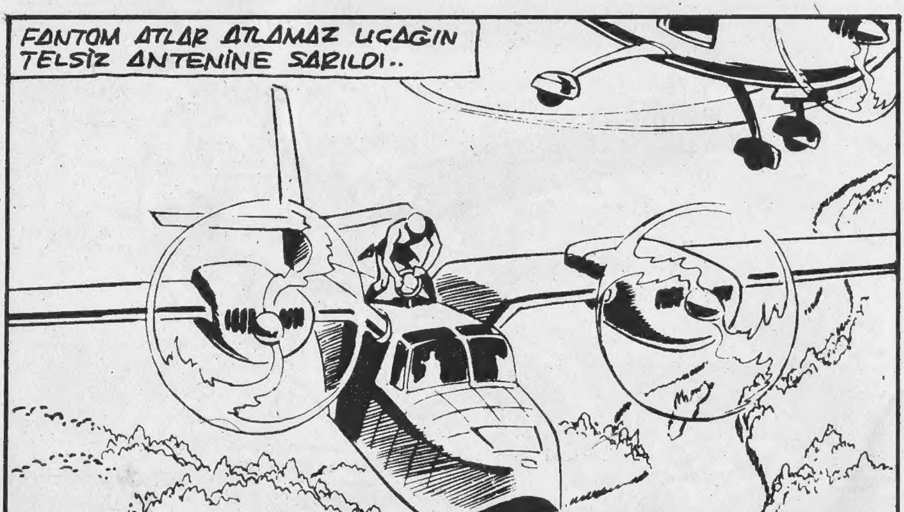
FANTOM ATLAR ATLAMAZ UÇAĞIN TELSİZ ANTENİNE SARILDI..

HAYDUTLAR NEDENİNİ ANLAMADIKLARI BİR GÜRÜLTÜYLE İRKİLDİLER..
THUMP
?!
NE OLU-
YOR?

ÜSTÜMÜZE BİR ŞEY DÜŞTÜ! DIŞARI AT ONU ARTIK!.
HAYDİ!.
HAYIR.!.

FAKAT UÇAĞIN AÇIK KAPISI ÜZERİNDE FANTOM'UN BAŞI GÖZÜ-KÜNCE PEPİ HEMEN SİLÂHINA DAVRANDI...
?!
OH!

...AMA MORALİ DÜZELMİŞ OLAN DİANA, SERT BİR DARBE İLE ELİNDEKİ TABANCAYI DÜŞÜRDÜ...
ŞİMDİ SENİN HESA... AAH.!
AL !..
!

...VE BU ARADA FANTOM DA İÇERİ SÜZÜLDÜ..

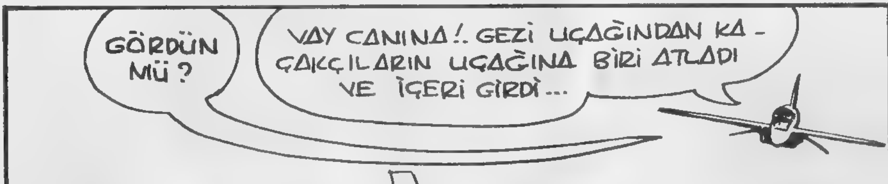
GÖRDÜN MÜ?
VAY CANINA!.. GEZİ UÇAĞINDAN KAÇAKÇILARIN UÇAĞINA BİRİ ATLADI VE İÇERİ GİRDİ...
NE İŞİN VAR BURADA?
??!!

NE OLUYOR YAHU ?
PEPİ İLE KIZ NERE-DE ? NEDEN HÂLÂ ATLAMADILAR?

ORMANDA " FANTOM ŞİMŞEK GİBİ ÇAKAR " DERLER...
BU DA NEREDEN ÇIKTI BÖYLE ? UH!
ŞİMDİ ANLAR-SIN...

DEMEK SENİ BU PİS İŞE SÜRÜKLEYEN KONT PEPİ DÜZENBAZI BU, ÖYLE Mİ DİANA ?!
EVET.. AMA, BENİ NASIL BULDUN?
UH!
!

ŞİMDİ GÖSTERİRİM SANA.. AAH!..
HÂLÂ MI KONUŞU-YORSUN ?

İÇERDE NELER OLUYOR ACABA?
UÇAĞIN KONTRO-LÜNÜ KAY-BETTİLER..

BU YÖNE DİKİLDİ-LER...
BU DURUMDA NASIL ATLAYA-CAK BUNLAR?!
NE ATLAMASI! BAKSANA YERE ÇAKI-LACAKLAR! KA-ÇALIM!.

UÇAĞIN DURUMU KIZILMASKE VE DIANA İÇİN DE TEHLİKE_ LİYDİ.. ACELE BİR ŞEYLER YAP_ MALARI GEREKİYORDU...
UÇAĞIN İDARESİNİ BEN ALMALIYIM..
NE YAPA_ CAĞIZ ŞİMDİ ?

MÜCEVHER HIRSIZLARI ÇİL YAVRUSU GİBİ DAĞILMAYA BAŞLADILAR...
CANINI SEVEN KAÇSIN !
HAY BECERİKSİZ HERİFLER !..
ÇABUK KAÇ !.

PİLOT MAHALLİNDEKİ BAYGIN HAYDUTU YERİNDEN UZAKLAŞTIRAN KIZILMASKE...
!
ACELE ETMELİYİZ!..

...KONTROLÜ ELİNE ALMIŞTI..
SAKİN OL DİANA!..
ARTIK HER ŞEY BİTTİ... KURTULAMAYACAĞIZ!..

YERE DEĞMELERİNE RAMAK KALMIŞTI Kİ, FANTOM BÜYÜK BİR USTALIKLA TEKRAR HAVALANIP...

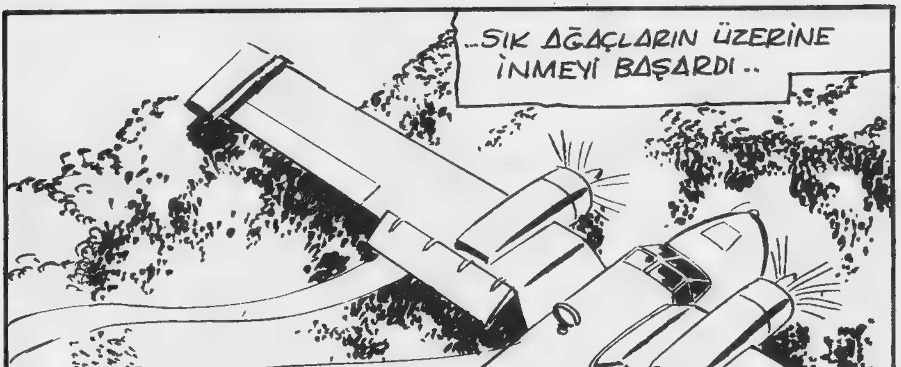
..SIK AĞAÇLARIN ÜZERİNE İNMEYİ BAŞARDI..

KORKARIM ÖLDÜLER!..
UÇAK HER AN İNFİLÂK EDEBİLİR!..
MÜCEVHER-LERİ ALALIM ÇABUK!..

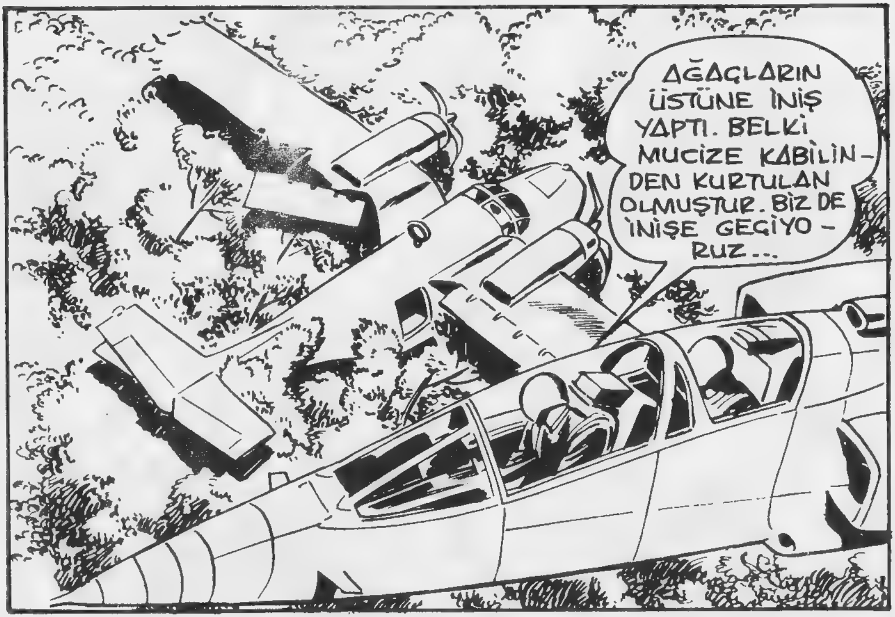
AĞAÇLARIN ÜSTÜNE İNİŞ YAPTI. BELKİ MUCİZE KABİLİN-DEN KURTULAN OLMUŞTUR. BİZ DE İNİŞE GEÇİYO-RUZ...

PEPİ İLE ROY'A BİR ŞEY OLDU MU ACABA ?
..YA DİANA'YA?!. HEP-Sİ ÖLMÜŞ OLMALI..
BOŞ VERİN..., MÜCEVHERLERİ ALMAYA BAKIN SİZ...

HAYDUTLAR UÇAĞIN KAPISINA VARMIŞLARDI Kİ, BEKLEME_DİKLERİ BİR ŞEY OLDU...
BURADA MÜCEV-HERLERDEN BAŞKA ŞEYLER DE VAR!.
BONG
UH-- UH--
?!

ORMANDA " FANTOM HERKESLE ANLAYACAĞI DILDEN KONUŞUR " DERLER...
?!
CRASH

NEREYE GİDİYOR-SUN ? SENİNLE DE GÖRÜLECEK BİR HESABIM VAR!
UUH!

??

HAYDİ, ŞİMDİ LÜTFEN OLANLARI ANLAT BANA...
GERÇEKTEN BİLMİYOR MUSUN DİANA ?

O SIRADA FEDERAL POLİS DE OLAY YERİNE GELMİŞTİ...
TAMAM...İNMEYİ BAŞARDIK...ŞİMDİ KAZA YERİNE GİDİYORUZ.!.

GALİBA SAĞ KA-LANLAR VAR. Bİ-RAZDAN ONLARLA GÖRÜŞECEĞİZ...

FEDARAL POLİS...
ELLER YUKARI!.
BİZİ DEĞİL, ONLARI TUTUKLAYACAKSINIZ!..

İŞTE ÇALINAN MARCİ MÜCEVHERLERİ, SABIK ÇARIN HAZİNESİ... YEDEK PARAŞÜT ÇANTASINA SAKLAMIŞLAR. ÜSTÜNDE TAŞIDIĞI HALDE DİANA'NIN BUNDAN HABERİ YOKTU..
DEMEK MESELE BUYMUŞ?!.

BU SEFİL, YÜZLERCE METRE YÜKSEKLİKTEN, ONU MÜCEVHERLERLE AŞAĞI ATMAK İSTEDİ...
ÖTEKİLER DE YERE İNİNCE DİANA'YI VURACAKLARDI...
HAYIR.. YANILIYORSUN...

PLÂNA GÖRE DİANA PARAŞÜTLE YERE İNECEK, BİZ DE HABERİ OLMADAN MÜCEVHERLERİ ONDAN ALACAKTIK. ÜNLÜ BİR KİŞİ OLDUĞU İÇİN DE KİMSE ŞÜPHELENMEYECEKTİ...
PİS İŞLERİNİZE BENİ ALET ETTİNİZ...

AMA ZAMAN ÇOK KISITLIYDI VE...
SEN DE ONU ÖLDÜR-MEYE KALKTIN!..
HAYDİ BAKALIM, HAYDUT SÜRÜSÜ!.. HÜCRELERİ-NİZ SİZİ BEKLİYOR!..

ŞU MASKELİ KİMDİ? HAVADA UÇAĞA NASIL ATLADIĞINI GÖRDÜĞÜM HALDE HÂLÂ İNANAMIYORUM...
AMA ONA İNANAN BİRİ VAR!..
Bu Maceranın Sonu

KIZILMASKE

KÜÇÜK DOST

Yeni Macera

ÖYLE... BAKIYORUM POSTA YÖNTEMLE_ RIMIZE HÂLÂ ALIŞAMADIN, DİANA...
İTİRAF EDEYİM Kİ HAYIR... OLDUKÇA DEĞİŞİK VE ŞAŞIR_ TICI USUL_ LER KULLA_ NIYORSU_ NUZ..

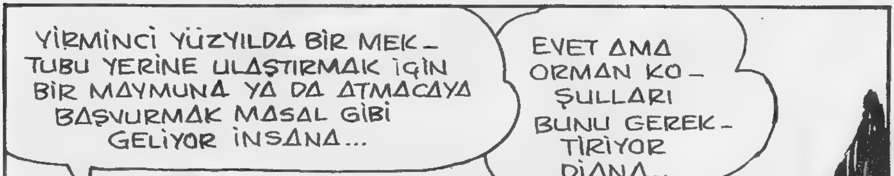
YİRMİNCİ YÜZYILDA BİR MEK_ TUBU YERİNE ULAŞTIRMAK İÇİN BİR MAYMUNA YA DA ATMACAYA BAŞVURMAK MASAL GİBİ GELİYOR İNSANA...
EVET AMA ORMAN KO_ ŞULLARI BUNU GEREK_ TİRİYOR DİANA..

" BİLİYORSUN İLK DURAK MOWİTAN'DAKİ YEDİ NUMARALI POSTA KUTUSUDUR..."
BAY FANTOM İÇİN BİR ŞEY VAR MI ?
EVET.. BİR MEKTUP GELDİ...
ONUN KİM OLDUĞUNU ÖYLE MERAK EDİYORUM Kİ..
" MEKTUBU ORMAN KENARINDA YERLİDEN TEŞLİM ALAN KOŞUCULAR, ONU ORMANIN DERİNLİKLERİNE İLETİRLER... "

ORMAN HENÜZ BAKİRDİR AMA BECERİKLİ BİR MAYMUN DALDAN DALA ATLAYARAK KOLAYLIK - LA YOL ALABİLİR...
DOĞRUSU BU KONUDA ÇİTA'NIN ÜSTÜNE YOKTUR..
" ACELE MESAJLAR İÇİN İSE TAMTAMLARA BAŞVURULUR. FAKAT UZUN HABERLERİ ULAŞTIRMAK GEREKTİĞİNDE..."
FANTOM
ORMANIN DERİNLİKLERİ

"...EN EMİN YOL HIZLI ATMACAM FARAKA'DIR..!"

Sevgili Reks...
Umarım iyisin-dir. Seni çok özledim. Pek yakında dönü-yorum.
Sevgilar.
BENDEN DE SELÂM YAZAR MISIN?
ELBETTE... REKS BUNA ÇOK SEVİNİR!..

OH, SEVGİLİM; PEK YAKINDA DÖNECEĞİNİ YAZMIŞSIN.. BİRAZ DAHA KALAMAZ MISIN?
BİRKAÇ GÜNE KADAR YOLA ÇIKMALIYIM... OR-MANDA GÖRÜLECEK BİR SÜRÜ İŞİM VAR, DİANA...

Sisli dağlar
Kafatası mağarası
Fısıldayan koruluk
Fantom kayalığı
Keela-Wee'nin altın sahili
Eden adası
KIZILMASKE ÜLKESİ...

AFRİKA'NIN BATISINDAKİ, KIZILMASKE'NİN HÜKÜM SÜRDÜĞÜ BİNLERCE MİLLİK BALTA GİRMEMİŞ ORMANIN DOĞUSUNDA, PRENSLERİN YAŞADIĞI SİSLİ DAĞLAR YER ALIR...

GEÇMİŞLERİ ON BEŞİNCİ YÜZYILA DEK UZANAN BU PRENS-LİKLERİN ÖTESİNDE LAVLARIN KAYNADIĞI GEÇİT VERMEZ "SICAK NEHİR" AKAR.
-SADECE KUŞLAR YA DA BU SIRRI BİLENLERİN AŞABİLDİĞİ BU NEHRİN ÖTEKİ YAKASI İSE BÜYÜK BİR MEÇHULDÜR..

ORMANIN DERİNLİKLERİNDE..
REKS ... TOM...KAVGAYI KESİN ARTIK!..
!!
!
?

ÇOCUKLAR ANLAŞMAZLIKLARI ÇÖZÜMLEMEK İÇİN MOZ DEDE'YE KOŞTULAR...
TOM'LA PARMAK ADAMLAR KONUSUN-DA TARTIŞIYORDUK. GERÇEKTEN BÖYLE BİR ŞEY VAR MI ?
TABİİ VAR.. BANA MOZ DEDE ANLAT-MIŞTI..
BÖYLE SAÇMA ŞEYLERE İNANMAMALISINIZ.. HEPSİ MASAL BUN-LARIN..
MASAL MI ? HAYIR.. HEPSİ GERÇEK..

BU SIRADA REKS'E OKYANUSUN ÖTESİNDEN BİR MEKTUP GÖNDERİLMİŞTİ...
Sevgili Reks,
Umarım iyisindir. Seni çok özledim. Pek yakında dönü - yorum. Diana'nın da selâmı var.
Sevgiler

YEDİ NUMARAYA MEKTUP VAR MI ?
EVET... BAY FANTOM'DAN REKS KİNG'E GELİYOR.
KİM BU FANTOM ACABA ?

ORMANIN KIYISINDA, MEKTUP, KIZILMASKE'NİN ATMACASI FARAKA'NIN AYAĞINA BAĞLANDI..

EN YIRTICI KARTALLARIN BİLE YANINA YAKLAŞMAYA CESARET EDEMEDİĞİ BU EŞSİZ KUŞUN HIZINA HİÇ BİR KANATLI YARATIK ERİŞEMEZDİ...
OH, FANTOM AMCAMDAN MEKTUP VAR... YAZACAĞINI BİLİYORDUM!..

YAKINDA DÖNECEĞİNİ BİLDİRİYOR...
MOZ DEDE, BİZE PARMAK ADAMLARIN ÖYKÜSÜNÜ ANLATACAĞINA SÖZ VERMİŞTİN..
BANA DAHA ÖNCE ANLATMIŞTI AMA YİNE DE ZEVKLE DİNLEYEBİLİRİM..

ÇOCUKLARIN KAFASINA BU SAÇMALIKLARI DOLDURMA, MOZ DEDE...
NE SAÇMALIĞI ?! ONLAR GERÇEKTEN YAŞIYORLAR...

ÜLKELERİ SICAK NEHRİN ÖTESİNDEDİR. HİÇ BİR İNSA_NIN ULAŞAMADIĞI BU ÜLKE_NİN KÜÇÜK YARATIKLARI BİRÇOK İŞLERİNİ VAHŞI KUŞ_LAR SAYESİNDE GÖRÜRLER..
İNANMIYORUM BUNLARA...

OYSA SÖYLEDİKLERİM DOĞRU. MESELA ÖLÜMSÜZ RUH'UN ATMACASI FARAKA'YI ONLAR ARMAĞAN ETMİŞLERDİ...
!
!

BÜTÜN BUNLAR BAYAN TAGAMA'YI İKNA ETMEYE YETERLİ DEĞİLDİ...
BEN ÇOCUKLARI EN İYİ ŞEKİLDE EĞİTMEYE ÇALIŞIRKEN ONLARIN BU GERÇEK-DIŞI HİKÂYELERE İNANMALARINA RAZI OLAMAM..
BENİ KIZDIRIYORSUN, TAGAMA!..

SEN NE DERSEN DE, BEN YİNE DE ANLATACAĞIM!..

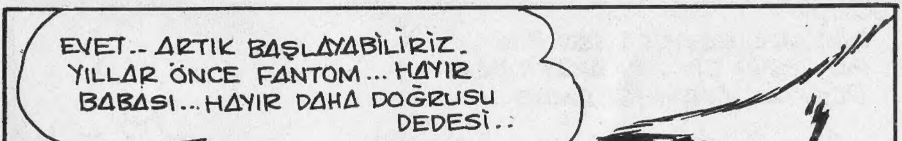

CİHAN MATBAACILIK KOLL. ŞTİ ☎ 273445 - 267314 İSTANBUL

Devamı Gelecek Sayıda

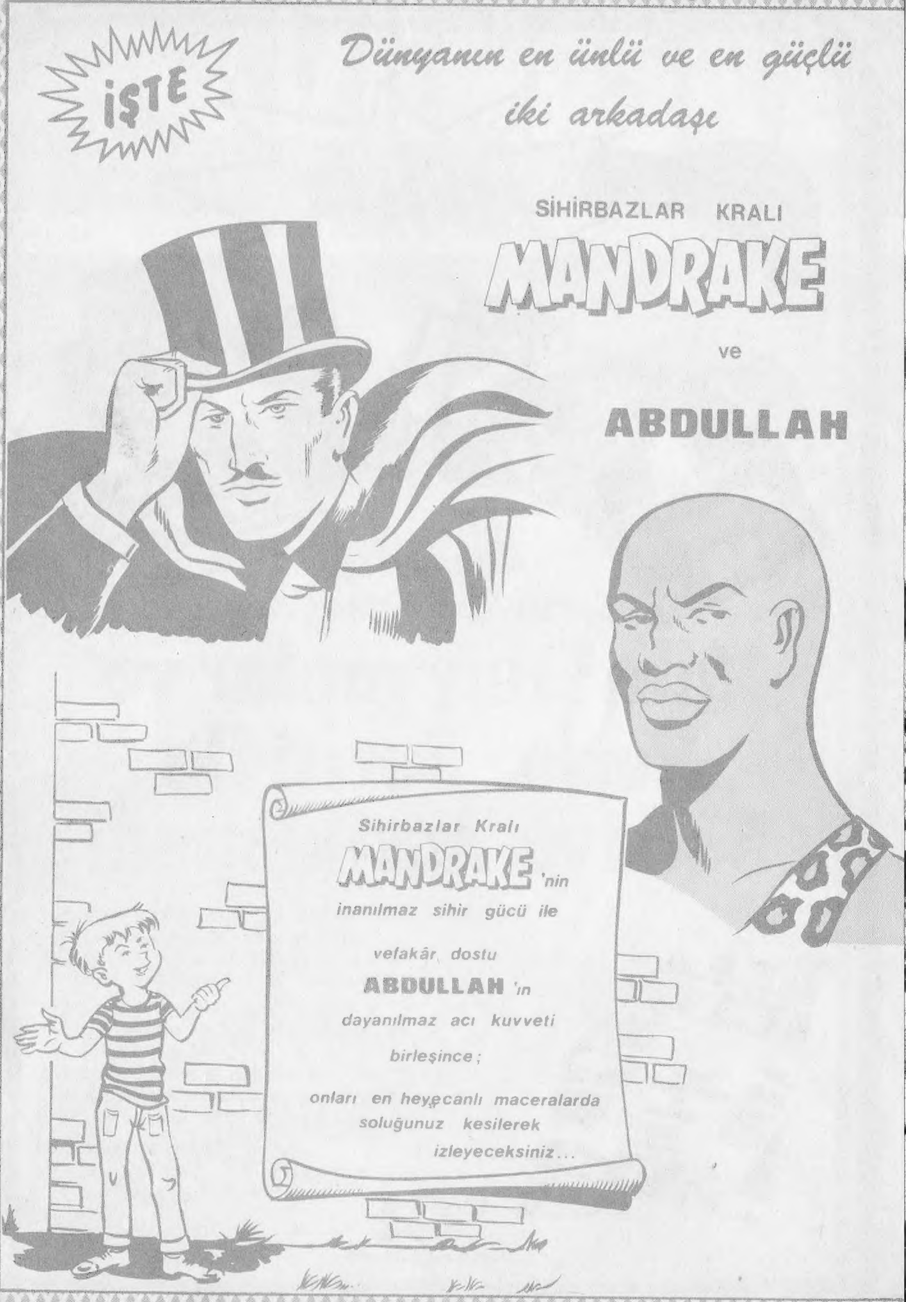
İŞTE
Dünyanın en ünlü ve en güçlü
iki arkadaşı
SİHİRBAZLAR KRALI
MANDRAKE
ve
ABDULLAH
Sihirbazlar Kralı
MANDRAKE 'nin
inanılmaz sihir gücü ile
vefakâr dostu
ABDULLAH 'ın
dayanılmaz acı kuvveti
birleşince;
onları en heyecanlı maceralarda
soluğunuz kesilerek
izleyeceksiniz...

Dandy'den Çocuklara Armağan:

Adedi 75 Krş.

Vahşi Hayvanlar ve Kuşlar Serisi ile Bedava Ansiklopedi

Dandy Şen Denizci balonlu çikletlerinde şimdi tam renkli, nefis baskılı arkası ansiklopedik bilgi taşıyan vahşi hayvan ve kuş resimleri var.

Ayrıca, her çikletin içindeki kâğıtta basılı harfleri toplayarak D - A - N - D - Y kelimesini meydana getiren herkes bu resimlerin yapıştırılacağı, açıklamalı bir ansiklopedik kitap kazanacak.

Ayrıntılı bilgi armağanlı, yeni Şen Denizci balonlu çikletlerinde

DANDY

Günün tadı, neşesi

GM D 7540